inter

Hub do Investidor

# PONTOS GRÁFICOS

25 de Novembro de 2026

## Análise Técnica



**Fábio Leonidas**
CNPI-T 7523



# Agenda do Dia

| quarta-feira, 25 de novembro de 2026 | | | | | |
|---|---|---|---|---|---|
| 10:30 | US | Núcleo do Índice de Preços PCE (Mensal) (Out) | ★★★ | 0,3% | 0,3% |
| 10:30 | US | Núcleo do Índice de Preços PCE (Anual) (Out) | ★★★ | 3,2% | 3,1% |
| 10:30 | US | PIB dos EUA (Trimestral) (Q3) P | ★★★ | 3,4% | 2,2% |
| 10:30 | US | Pedidos Iniciais por Seguro-Desemprego | ★★★ | 201K | 203K |
| 12:00 | US | Venda de Casas Novas (Out) | ★★★ | 650K | 676K |
| 12:30 | US | Estoques de Petróleo Bruto | ★★★ | 2,000M | 3,380M |

Fonte: investing.com

# Bitcoin | BITFUT




Média Móvel Aritmética de 200 períodos

Média Móvel Exponencial de 21 períodos

Suportes e Resistências projetados

| Suportes | Resistências | Fechamento |
|---|---|---|
| 347.370 | 373.960 | **352.480** |
| 343.620 | 364.990 | **-2,60%** |
| 341.600 | 355.460 | |

O Bitcoin Futuro abriu com gap de baixa e acelerou a queda pela manhã, perdendo o suporte dos 352.330 e chegando à casa dos 348.700. Na sequência, reagiu até a região dos 355.400 e passou a tarde de lado entre 351.500 e 354.000, fechando em queda de 2,60%.

Para hoje, o ativo segue em tendência de baixa, bem abaixo das médias móveis. A resistência dos 355.460 é o primeiro obstáculo, enquanto a perda da mínima recente abre espaço para o suporte dos 347.370, seguido dos 343.620.

# Mini Índice | WINFUT




Média Móvel Aritmética de 200 períodos

Média Móvel Exponencial de 21 períodos

Suportes e Resistências projetados

| Suportes | Resistências | Fechamento |
|---|---|---|
| 163.380 | 169.840 | **165.285** |
| 162.260 | 167.240 | **-0,58%** |
| 161.470 | 166.400 | |

O mini índice abriu em baixa, mas engatou forte movimento comprador pela manhã, superando os 167.290 e chegando à casa dos 168.800, perto da média de 200 períodos. Rejeitado na região, devolveu toda a alta ao longo do dia e fechou nas mínimas, em queda de 0,58%.

Para hoje, o ativo segue em tendência de baixa, após nova rejeição na média de 200 períodos. A resistência dos 166.400 é o primeiro obstáculo, enquanto o suporte dos 163.380 é a próxima referência na baixa.

# Mini dólar | WDOFUT

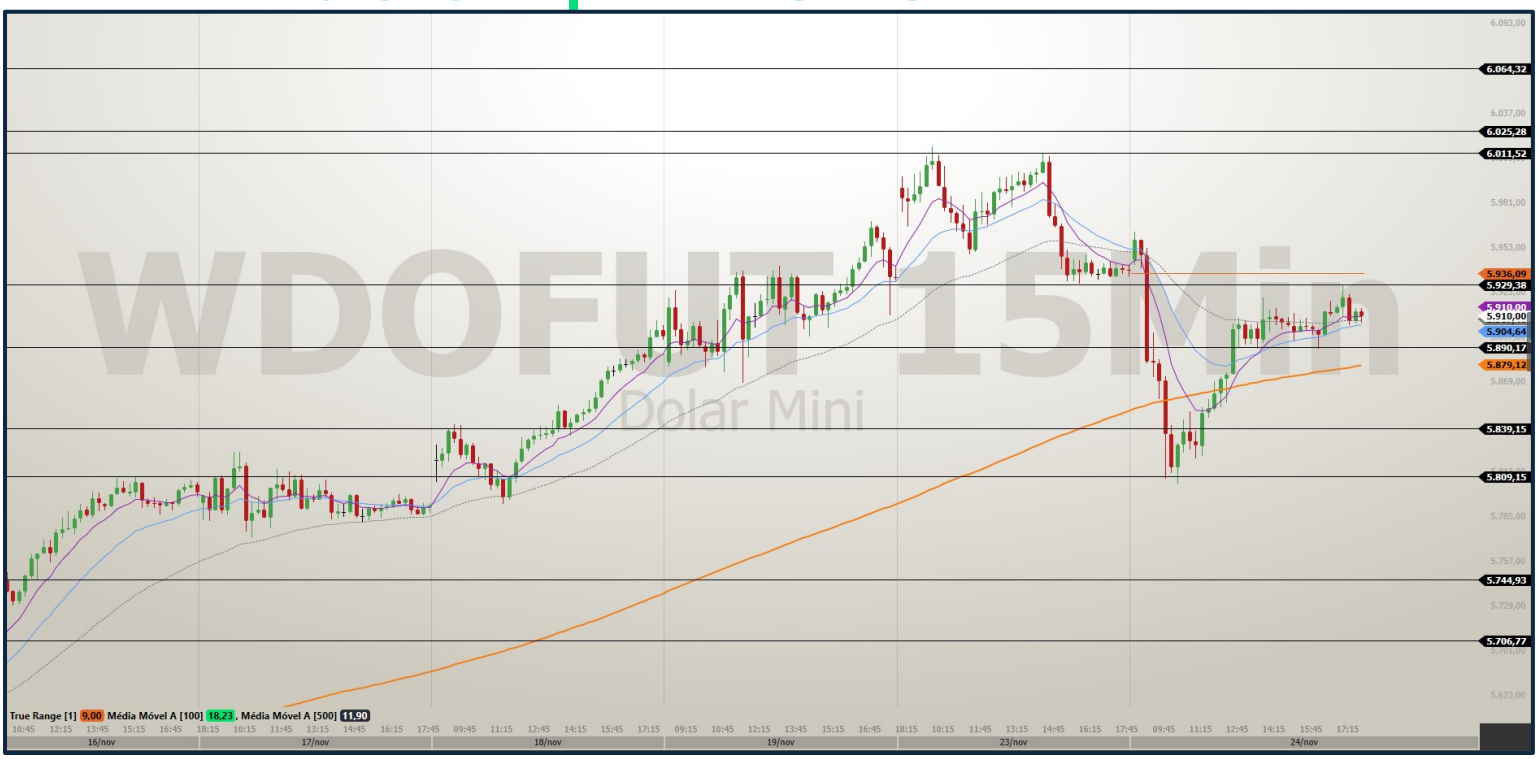


Média Móvel Aritmética de 200 períodos

Média Móvel Exponencial de 21 períodos

Suportes e Resistências projetados

| Suportes | Resistências | Fechamento |
|---|---|---|
| 5.890,0 | 6.025,5 | **5.910,0** |
| 5.839,0 | 6.011,5 | **-0,48%** |
| 5.809,0 | 5.929,5 | |

O mini dólar abriu perto dos 5.935 e caiu com força logo nos primeiros negócios, perdendo o suporte dos 5.901,5 e chegando à região dos 5.809,0. Ali atraiu compradores, recuperou a média de 200 períodos à tarde e fechou na casa dos 5.910, em baixa de 0,48%.

Para hoje, o ativo segue acima da média de 200 períodos após a forte recuperação. A resistência dos 5.929,5 é o primeiro obstáculo, enquanto o suporte dos 5.890,0, próximo da média, é a principal referência em caso de nova pressão vendedora.

# Disclaimer

Analistas responsáveis:
Fabio Leonidas CNPI-T 7523

1) Este relatório de análise foi elaborado pelo Hub do Investidor de acordo com todas as exigências previstas na Resolução CVM nº 20/2021, tem como objetivo fornecer informações que possam auxiliar o investidor a tomar sua própria decisão de investimento, não constituindo qualquer tipo de oferta ou solicitação de compra e/ou venda de qualquer produto. As informações contidas neste relatório são consideradas válidas na data de sua divulgação e foram obtidas de fontes públicas. O Hub do Investidor não se responsabiliza por qualquer decisão tomada pelo cliente com base no presente relatório.

2) Este relatório foi elaborado considerando a classificação de risco dos produtos de modo a gerar resultados de alocação para cada perfil de investidor.

3) O(s) signatário(s) deste relatório declara(m) que as recomendações refletem única e exclusivamente suas análises e opiniões pessoais, que foram produzidas de forma independente, inclusive em relação ao Hub do Investidor e que estão sujeitas a modificações sem aviso prévio em decorrência de alterações nas condições de mercado, e que sua(s) remuneração(es) é(são) indiretamente influenciada por receitas provenientes dos negócios e operações financeiras realizadas pelo Hub do Investidor.

4) O analista responsável pelo conteúdo deste relatório e pelo cumprimento da Resolução CVM nº 20/2021 está indicado acima, sendo que, caso constem a indicação de mais um analista no relatório, o responsável será o primeiro analista credenciado a ser mencionado no relatório.

5) Os analistas do Hub do Investidor estão obrigados ao cumprimento de todas as regras previstas no Código de Conduta da APIMEC para o Analista de Valores Mobiliários.

6) Os produtos apresentados neste relatório podem não ser adequados para todos os tipos de cliente. Antes de qualquer decisão, os clientes deverão realizar o processo de suitability e confirmar se os produtos apresentados são indicados para o seu perfil de investidor. Este material não sugere qualquer alteração de carteira, mas somente orientação sobre produtos adequados a determinado perfil de investidor.

7) A rentabilidade de produtos financeiros pode apresentar variações e seu preço ou valor pode aumentar ou diminuir num curto espaço de tempo. Os desempenhos anteriores não são necessariamente indicativos de resultados futuros. A rentabilidade divulgada não é líquida de impostos. As informações presentes neste material são baseadas em simulações e os resultados reais poderão ser significativamente diferentes.

8) Este relatório é destinado à circulação exclusiva para a rede de relacionamento do Hub do Investidor, incluindo agentes autônomos. Fica proibida sua reprodução ou redistribuição para qualquer pessoa, no todo ou em parte, qualquer que seja o propósito, sem o prévio consentimento expresso do Hub do Investidor.

9) O Hub do Investidor se exime de qualquer responsabilidade por quaisquer prejuízos, diretos ou indiretos, que venham a decorrer da utilização deste relatório ou seu conteúdo.

10) A Avaliação Técnica e a Avaliação de Fundamentos seguem diferentes metodologias de análise. A Análise Fundamentalista utiliza como informação os resultados divulgados pelas companhias emissoras e suas projeções. Desta forma, as opiniões dos Analistas Fundamentalistas, que buscam os melhores retornos dadas as condições de mercado, o cenário macroeconômico e os eventos específicos da empresa e do setor, podem divergir das opiniões dos Analistas Técnicos, que visam identificar os movimentos mais prováveis dos preços dos ativos, com utilização de “stops” para limitar as possíveis perdas.

11) Para fins de verificação da adequação do perfil do investidor aos serviços e produtos de investimento oferecidos pelo Hub do Investidor, utilizamos a metodologia de adequação dos produtos por portfólio, nos termos das Regras e Procedimentos ANBIMA de Suitability nº 01 e do Código ANBIMA de Regulação e Melhores Práticas para Distribuição de Produtos de Investimento. Essa metodologia consiste em atribuir uma pontuação máxima de risco para cada perfil de investidor (conservador, moderado e agressivo), bem como uma pontuação de risco para cada um dos produtos oferecidos pelo Hub do Investidor, de modo que todos os clientes possam ter acesso a todos os produtos, desde que dentro das quantidades e limites da pontuação de risco definidas para o seu perfil. Antes de aplicar nos produtos e/ou contratar os serviços objeto deste material, é importante que você verifique se a sua pontuação de risco atual comporta a aplicação nos produtos e/ou a contratação dos serviços em questão, bem como se há limitações de volume, concentração e/ou quantidade para a aplicação desejada. Você pode consultar essas informações diretamente no momento da transmissão da sua ordem ou, ainda, consultando o risco geral da sua carteira na tela de carteira (Visão Risco). Caso a sua pontuação de risco atual não comporte a aplicação/contratação pretendida, ou caso existam limitações em relação à quantidade e/ou volume financeiro para a referida aplicação/contratação, isto significa que, com base na composição atual da sua carteira, esta aplicação/contratação não está adequada ao seu perfil. Em caso de dúvidas sobre o processo de adequação dos produtos oferecidos pelo Hub do Investidor ao seu perfil de investidor, faça a devida diligência. A duração recomendada para o investimento é de curto prazo e o patrimônio do cliente não está garantido neste tipo de produto. As condições de mercado, mudanças climáticas e o cenário macroeconômico podem afetar o desempenho do investimento.