inter

Hub do Investidor

PONTOS GRÁFICOS

24 de Novembro de 2026

Análise Técnica



Fábio Leonidas
CNPI-T 7523



Agenda do Dia

terça-feira, 24 de novembro de 2026					
38m	BR	Confiança do Consumidor FGV (Nov)	★★☆		84,7
10:15	US	Variação semanal de empregos da ADP	★★☆		23,80K
11:00	US	Preços de Imóveis S&P/CS Composto-20 (s.a.s.) (Mensal) (Set)	★★☆		-0,4%
11:00	US	Preços de Imóveis S&P/CS Composto-20 (s.a.s.) (Anual) (Set)	★★☆	2,7%	2,7%
12:00	US	Confiança do Consumidor CB (Nov)	★★★	92,4	91,7
15:00	US	Leilão Americano Note a 5 anos	★★☆		4,708%
18:30	US	Estoques de Petróleo Bruto Semanal API	★★☆		5,300M

Fonte: investing.com

Bitcoin | BITFUT



Média Móvel Aritmética de 200 períodos

Média Móvel Exponencial de 21 períodos

Suportes e Resistências projetados

Suportes	Resistências	Fechamento
352.330	386.020	**361.900**
347.370	373.960	**-2,12%**
343.620	366.550	

O Bitcoin Futuro disparou nos primeiros negócios e chegou perto da resistência dos 386.020, mas foi rejeitado e devolveu o movimento. À tarde, perdeu a média de 200 períodos e a região dos 370.310 e seguiu em queda até o fim da sessão, fechando em baixa de 2,12%.

Para hoje, o ativo segue pressionado, abaixo das médias móveis e com viés vendedor. A resistência dos 366.550 é o primeiro obstáculo, enquanto o suporte dos 352.330 é a próxima referência caso a mínima recente seja perdida.

Mini Índice | WINFUT

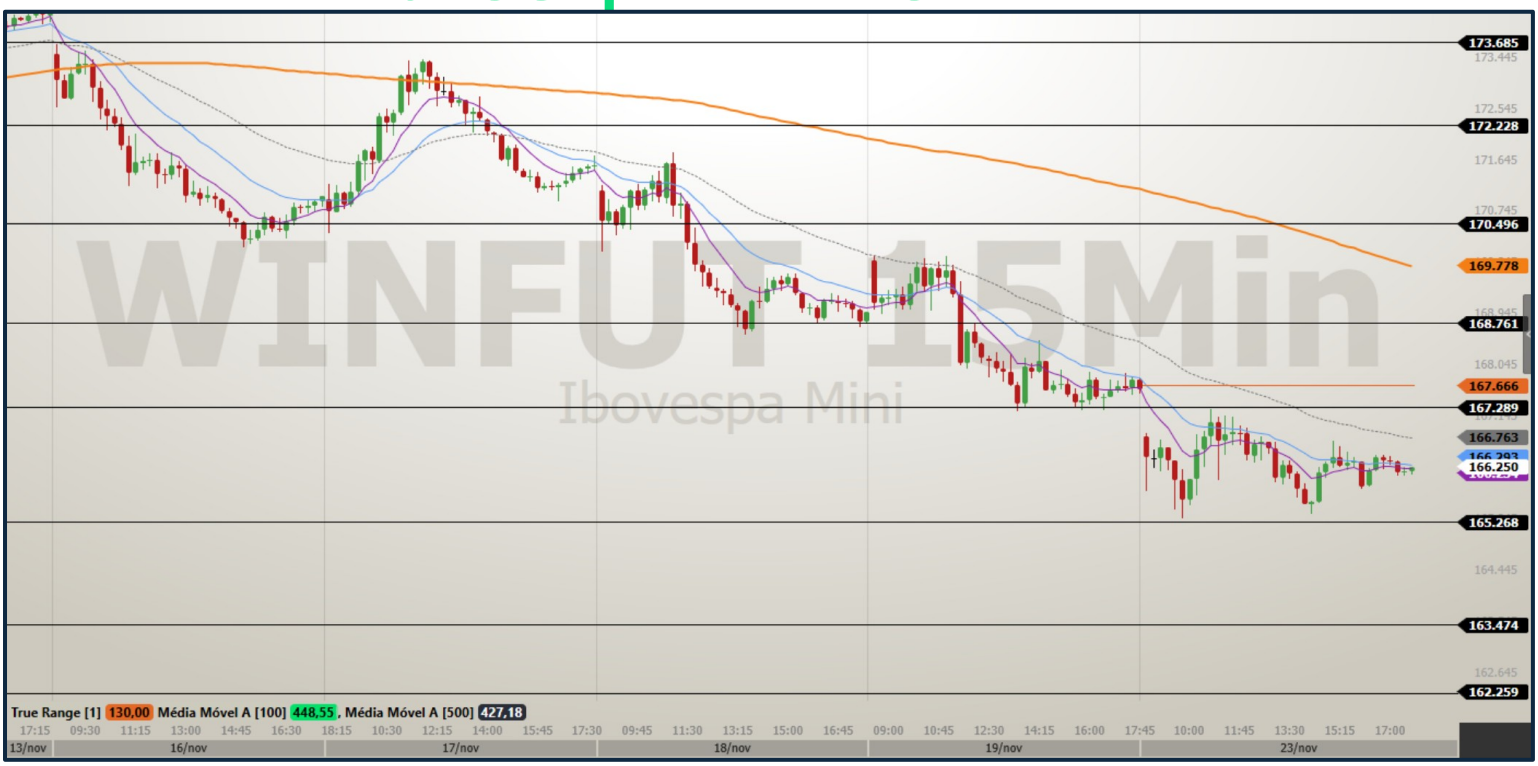

Média Móvel Aritmética de 200 períodos

Média Móvel Exponencial de 21 períodos

Suportes e Resistências projetados

Suportes	Resistências	Fechamento
165.270	170.495	**166.250**
163.475	168.760	**-0,81%**
162.260	167.290	

O mini índice abriu em queda, perdeu o suporte dos 166.720 e chegou à casa dos 165.700 nos primeiros negócios. Reagiu até a região dos 167.000 no fim da manhã, mas não sustentou a alta e passou a tarde entre 165.800 e 166.500, fechando em baixa de 0,81%.

Para hoje, o ativo mantém a tendência de baixa, abaixo das médias móveis. O suporte dos 165.270 é a principal referência, e sua perda abre espaço para os 163.475, enquanto a retomada dos 167.290 é necessária para aliviar a pressão.

Mini dólar | WDOFUT

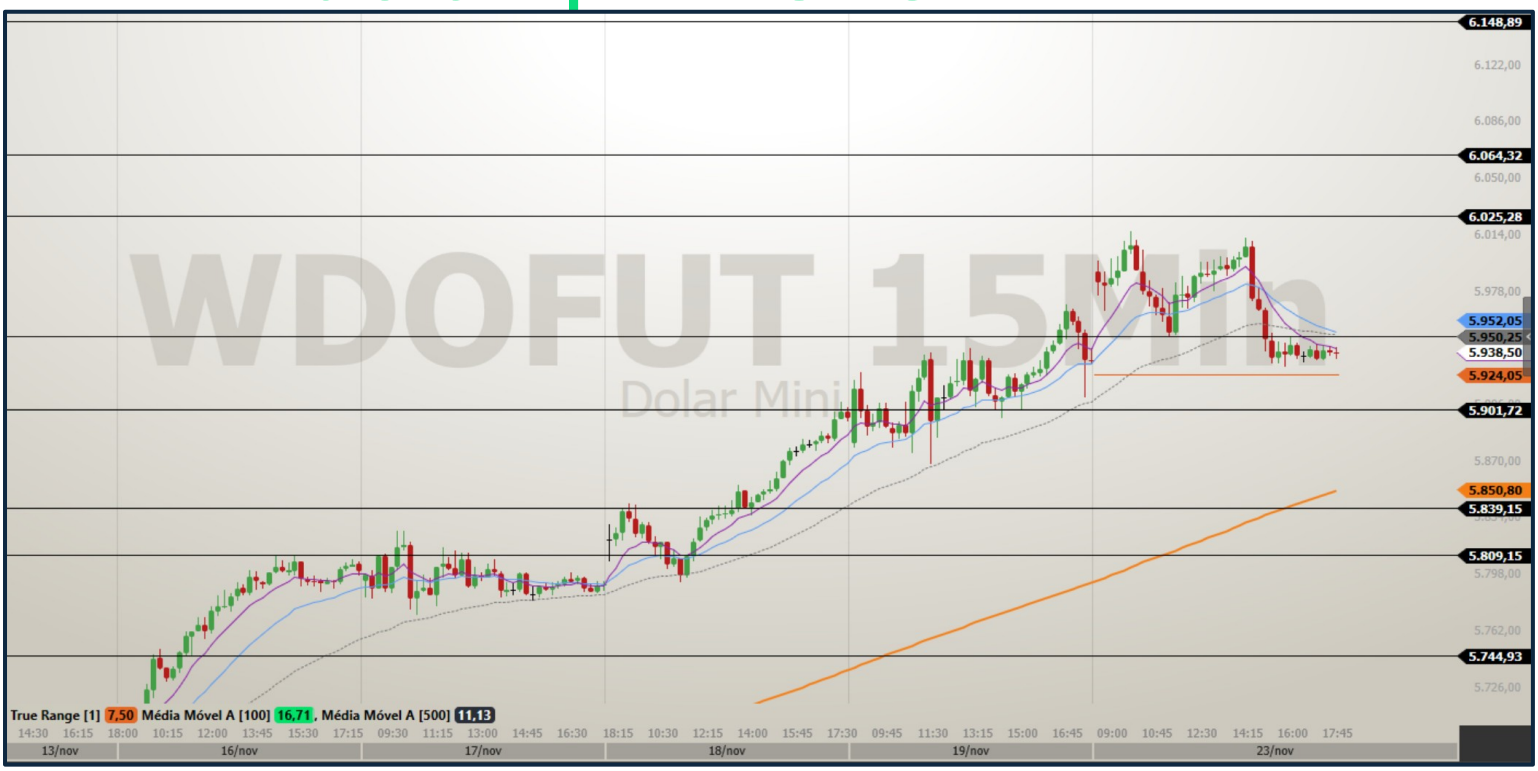

Média Móvel Aritmética de 200 períodos

Média Móvel Exponencial de 21 períodos

Suportes e Resistências projetados

Suportes	Resistências	Fechamento
5.901,5	6.064,5	**5.938,5**
5.839,0	6.025,5	**+0,08%**
5.809,0	5.948,5	

O mini dólar abriu com gap de alta, acima da resistência dos 5.967,0, e chegou à casa dos 6.010 pela manhã, sem testar os 6.025,5. Após nova tentativa à tarde, sofreu forte correção, devolveu a região dos 5.967,0 e fechou praticamente estável, com alta de 0,08%.

Para hoje, o ativo segue acima da média de 200 períodos, mas perdeu força no curto prazo. A resistência dos 5.948,5 é o primeiro obstáculo, enquanto o suporte dos 5.901,5 é a principal referência em caso de continuidade da correção.

Disclaimer

Analistas responsáveis:
Fabio Leonidas CNPI-T 7523

1) Este relatório de análise foi elaborado pelo Hub do Investidor de acordo com todas as exigências previstas na Resolução CVM nº 20/2021, tem como objetivo fornecer informações que possam auxiliar o investidor a tomar sua própria decisão de investimento, não constituindo qualquer tipo de oferta ou solicitação de compra e/ou venda de qualquer produto. As informações contidas neste relatório são consideradas válidas na data de sua divulgação e foram obtidas de fontes públicas. O Hub do Investidor não se responsabiliza por qualquer decisão tomada pelo cliente com base no presente relatório.

2) Este relatório foi elaborado considerando a classificação de risco dos produtos de modo a gerar resultados de alocação para cada perfil de investidor.

3) O(s) signatário(s) deste relatório declara(m) que as recomendações refletem única e exclusivamente suas análises e opiniões pessoais, que foram produzidas de forma independente, inclusive em relação ao Hub do Investidor e que estão sujeitas a modificações sem aviso prévio em decorrência de alterações nas condições de mercado, e que sua(s) remuneração(es) é(são) indiretamente influenciada por receitas provenientes dos negócios e operações financeiras realizadas pelo Hub do Investidor.

4) O analista responsável pelo conteúdo deste relatório e pelo cumprimento da Resolução CVM nº 20/2021 está indicado acima, sendo que, caso constem a indicação de mais um analista no relatório, o responsável será o primeiro analista credenciado a ser mencionado no relatório.

5) Os analistas do Hub do Investidor estão obrigados ao cumprimento de todas as regras previstas no Código de Conduta da APIMEC para o Analista de Valores Mobiliários.

6) Os produtos apresentados neste relatório podem não ser adequados para todos os tipos de cliente. Antes de qualquer decisão, os clientes deverão realizar o processo de suitability e confirmar se os produtos apresentados são indicados para o seu perfil de investidor. Este material não sugere qualquer alteração de carteira, mas somente orientação sobre produtos adequados a determinado perfil de investidor.

7) A rentabilidade de produtos financeiros pode apresentar variações e seu preço ou valor pode aumentar ou diminuir num curto espaço de tempo. Os desempenhos anteriores não são necessariamente indicativos de resultados futuros. A rentabilidade divulgada não é líquida de impostos. As informações presentes neste material são baseadas em simulações e os resultados reais poderão ser significativamente diferentes.

8) Este relatório é destinado à circulação exclusiva para a rede de relacionamento do Hub do Investidor, incluindo agentes autônomos. Fica proibida sua reprodução ou redistribuição para qualquer pessoa, no todo ou em parte, qualquer que seja o propósito, sem o prévio consentimento expresso do Hub do Investidor.

9) O Hub do Investidor se exime de qualquer responsabilidade por quaisquer prejuízos, diretos ou indiretos, que venham a decorrer da utilização deste relatório ou seu conteúdo.

10) A Avaliação Técnica e a Avaliação de Fundamentos seguem diferentes metodologias de análise. A Análise Fundamentalista utiliza como informação os resultados divulgados pelas companhias emissoras e suas projeções. Desta forma, as opiniões dos Analistas Fundamentalistas, que buscam os melhores retornos dadas as condições de mercado, o cenário macroeconômico e os eventos específicos da empresa e do setor, podem divergir das opiniões dos Analistas Técnicos, que visam identificar os movimentos mais prováveis dos preços dos ativos, com utilização de “stops” para limitar as possíveis perdas.

11) Para fins de verificação da adequação do perfil do investidor aos serviços e produtos de investimento oferecidos pelo Hub do Investidor, utilizamos a metodologia de adequação dos produtos por portfólio, nos termos das Regras e Procedimentos ANBIMA de Suitability nº 01 e do Código ANBIMA de Regulação e Melhores Práticas para Distribuição de Produtos de Investimento. Essa metodologia consiste em atribuir uma pontuação máxima de risco para cada perfil de investidor (conservador, moderado e agressivo), bem como uma pontuação de risco para cada um dos produtos oferecidos pelo Hub do Investidor, de modo que todos os clientes possam ter acesso a todos os produtos, desde que dentro das quantidades e limites da pontuação de risco definidas para o seu perfil. Antes de aplicar nos produtos e/ou contratar os serviços objeto deste material, é importante que você verifique se a sua pontuação de risco atual comporta a aplicação nos produtos e/ou a contratação dos serviços em questão, bem como se há limitações de volume, concentração e/ou quantidade para a aplicação desejada. Você pode consultar essas informações diretamente no momento da transmissão da sua ordem ou, ainda, consultando o risco geral da sua carteira na tela de carteira (Visão Risco). Caso a sua pontuação de risco atual não comporte a aplicação/contratação pretendida, ou caso existam limitações em relação à quantidade e/ou volume financeiro para a referida aplicação/contratação, isto significa que, com base na composição atual da sua carteira, esta aplicação/contratação não está adequada ao seu perfil. Em caso de dúvidas sobre o processo de adequação dos produtos oferecidos pelo Hub do Investidor ao seu perfil de investidor, faça a devida diligência. A duração recomendada para o investimento é de curto prazo e o patrimônio do cliente não está garantido neste tipo de produto. As condições de mercado, mudanças climáticas e o cenário macroeconômico podem afetar o desempenho do investimento.